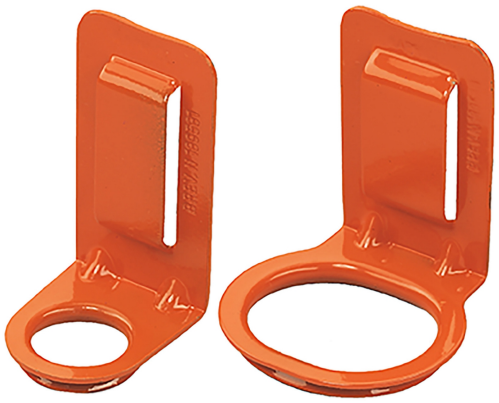

Porta utensili in acciaio

Gancio porta martello

Struttura porta utensili in lamiera di acciaio stampata e verniciato, pratica e resistente, ideale per sostenere attrezzi da muratore o carpentiere.

Due diversi modelli di porta utensili Kapriol: un **gancio porta martello** e uno specifico **porta tenaglia**.

SPECIFICHE TECNICHE

- struttura in lamiera stampata
- verniciatura a polvere epossidica

Tabella varianti articolo

Art./Item	Utilizzo
25015	portamartello
25016	portatenaglia